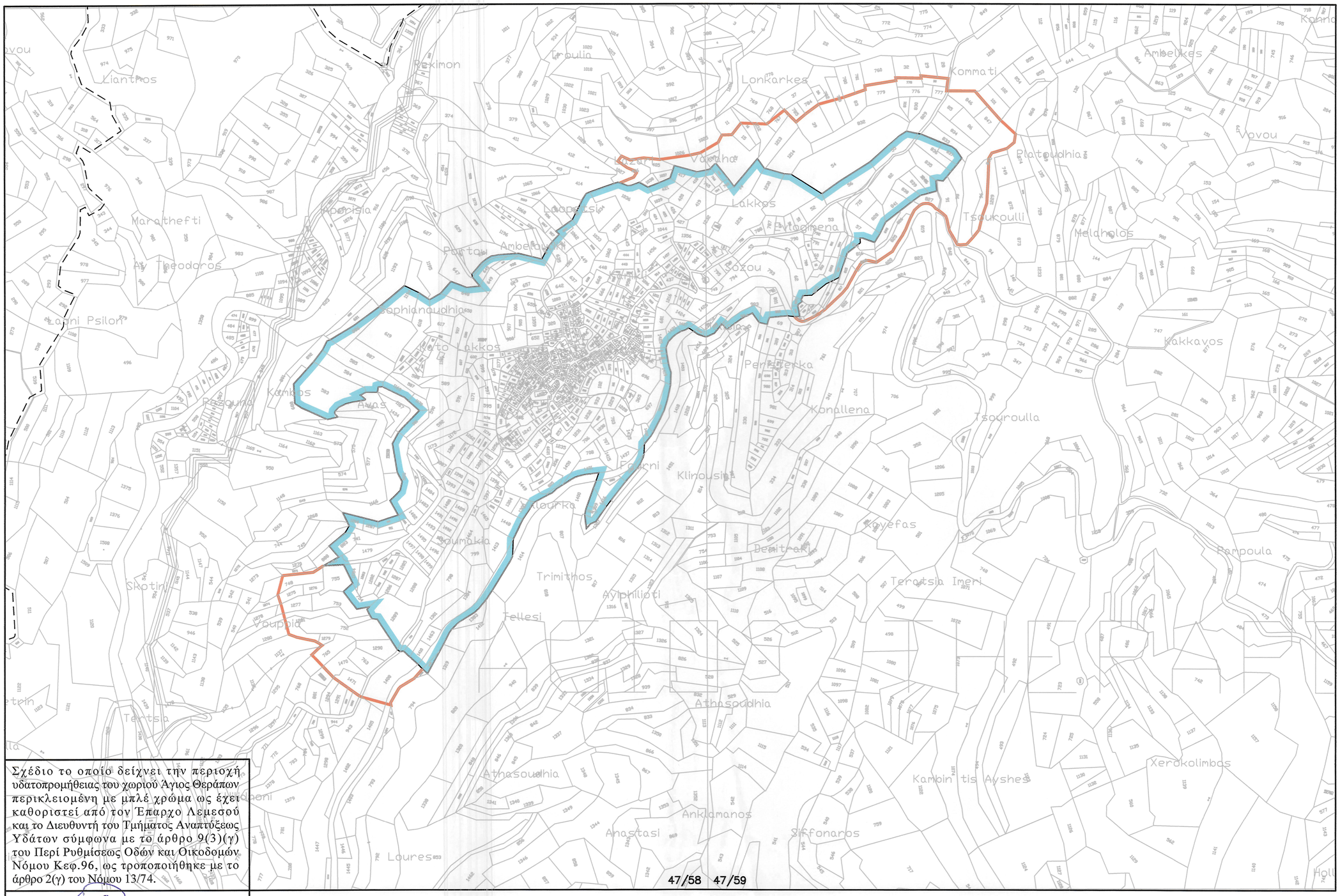


Σχέδιο το οποίο δείχνει την περιοχή υδατοπρομήθειας του χωριού Άγιος Θεράπων περικλειομένη με μπλέ χρώμα ως έχει καθορίστεί από τον Έπαρχο Λεμεσού και το Διευθυντή του Τμήματος Αναπτύξεως Υδάτων σύμφωνα με το άρθρο 9(3)(γ) του Περί Ρυθμίσεως Οδών και Οικοδομών Νόμου Κεφ.96, ως τροποποιήθηκε με το άρθρο 2(γ) του Νόμου 13/74.

Έπαρχος .....

Διευθυντής Τμήματος Αναπτύξεως Υδάτων .....

Ημερομηνία : 17/7/2007

Κλίμακα 1:5000

ΜΕΤΡΑ 100 0 100 200 300 400 500 ΜΕΤΡΑ

ΤΑΥ

# ΑΓΟΣ ΘΕΡΑΠΩΝ – ΟΡΙΟ ΥΔΑΤΟΠΡΟΜΗΘΕΙΑΣ

Οριο Υδατοπρομήθειας 16/03/2007